



ELO/DATEV-REWE Schnittstelle

DATEV Rechnungswesen / Kanzlei-Rechnungswesen

DATEV-REWE ist die Standardlösung für das Rechnungswesen in vielen Unternehmen und für Mandantenbetriebe. Die meisten Steuerberater arbeiten mit DATEV-Systemen. Auch viele mittelständische Mandanten setzen DATEV-REWE ein, vor allem für die Bereiche Finanzbuchhaltung und Controlling. Die DATEV-Rechnungswesenanwendungen sind in vielen Kanzleien und Unternehmen ein verbreiteter Standard.

Für Steuerberatungskanzleien und Unternehmen bietet sich zur Verbesserung der Prozesse im Rechnungswesen die ELO/DATEV-REWE Schnittstelle an. Diese optimal integrierte Lösung ermöglicht schnelles und leichtes Arbeiten zwischen der ELO Produktfamilie und den Anwendungen des DATEV-REWE.

Die Möglichkeiten...

Rechnungsfreigaben

Frühes Scannen der Belege ermöglicht vor der Buchung die automatische Weiterleitung von Eingangsrechnungen an die entsprechenden Abteilungen zwecks Freigabe. Der Verschlagwortungsabgleich erfolgt nach der Rechnungsfreigabe und der Buchung in DATEV-REWE. Somit werden die Belege zeitnah archiviert und stehen allen berechtigten Personen schnell zur Verfügung.

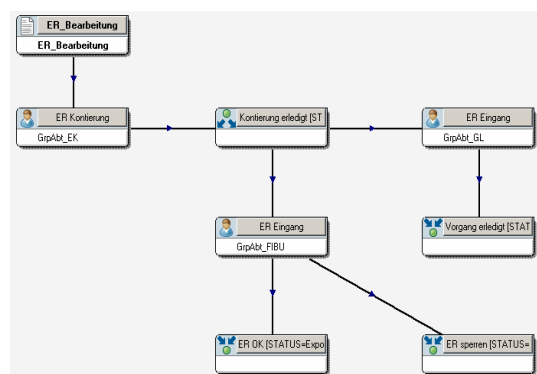

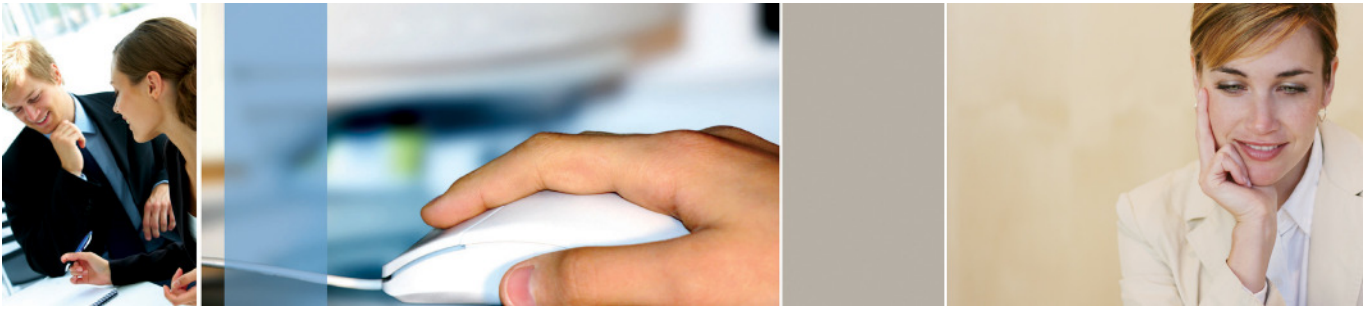

Automatische Verschlagwortung und Ablage

Die ELO/DATEV-REWE Schnittstelle ermöglicht es Ihnen, sämtliche Belege (Eingangsrechnungen, Ausgangsrechnungen etc.), die in DATEV-REWE gebucht wurden, automatisch in ELO zu archivieren. Dabei werden unter anderem die Informationen der Finanzbuchhaltung, wie beispielsweise Personenkonten, Sachkonten oder Kostenstellen, als Verschlagwortung verwendet. Darüber hinaus können Daten aus Drittsystemen als ergänzende Indexierung übernommen werden.

Aufruf der Belege aus DATEV-REWE

Durch Find & View für ELO können alle in ELO abgelegten Belege aus DATEV-REWE aufgerufen werden. Zusätzlich können auch solche Dokumente angezeigt werden, die nicht über die ELO/DATEV REWE Schnittstelle importiert wurden.

The screenshot displays the DATEV software interface. The top part shows a list of accounting entries with columns for 'Rechnungs-Nr.', 'Datum', 'Fälligkeits', 'Gegenkonto', 'Betrag Soll', 'Betrag Haben', 'Sollb.', 'Hab.', 'Mtg.', 'Betrag P.', 'Kz', and 'Buchungstext'. Below this, a detailed view of a document is shown, including a barcode, the date '26. Feb. 2007', and the text 'GEBUCHT 26. Feb. 2007'.

Import der Kontierung

Alternativ oder ergänzend können Sie die Buchungssätze aus der Buchhaltung (z.B. über die DATEV Primanota) zu den bereits in ELO abgelegten Belegen importieren. Diese Buchungssätze werden als Stempel angehängt. Bei einem Import dieser Art werden auch Splitbuchungen berücksichtigt.

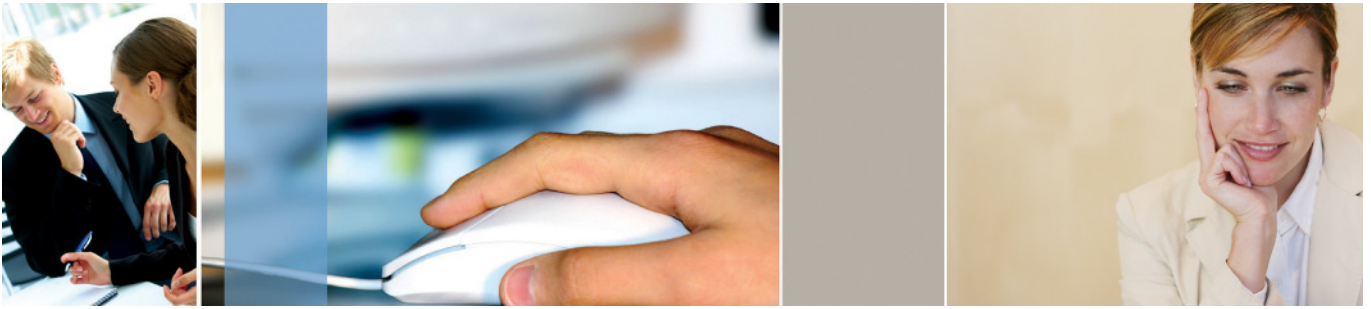

Aufbau von Kunden- und Lieferantenakten

Durch die Übernahme der Stammdaten von DATEV-REWE ist auch der Aufbau einer digitalen Kunden- und Lieferantenakte möglich. Hierbei werden die Akten in ELO automatisch angelegt. Ändern sich diese Stammdaten in DATEV-REWE, so werden die Änderungen auch in ELO aktualisiert.

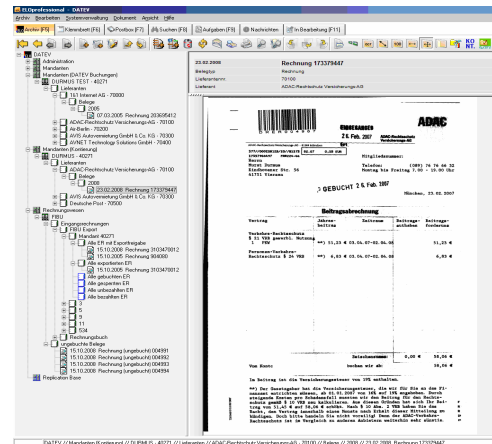

Buchungsmaske für ELO (optional)

Mit der Buchungsmaske ist das Buchen in ELO möglich. Die Buchungsfelder sind individuell definierbar. Es besteht die Möglichkeit diverse Einstellungen für Buchungsspalten zu bestimmen, wie zum Beispiel Lesefelder, Schreibfelder oder Autosummen- und Formelfelder.

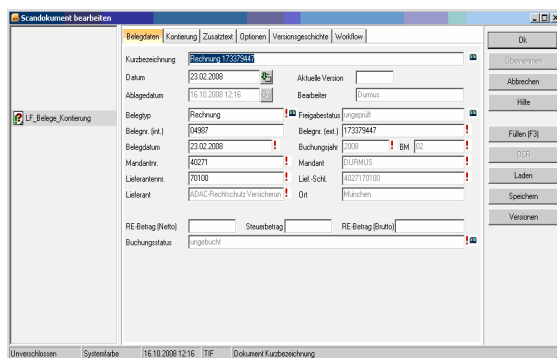

Die Buchungsmaske unterstützt Splitbuchungen zu verschiedenen Konten und Kostenstellen. Eingaben in Autosummen- und Formelfelder werden in der Maske sofort berechnet. Somit sind Splitbuchungen über die Abstimmsumme besser kontrollierbar. Bei der Formel-

berechnung müssen Bruttobeträge nach der Eingabe von Netto- und Umsatzsteuerbeträgen nicht mehr gesondert erfasst werden.

Die Buchungen werden jeweils als ELO Dokument gespeichert. Dieses kann für die Buchhaltungssysteme exportiert und dort weiter verarbeitet werden. Optional kann der Export auch als DATEV-FIBU Datei erfolgen.

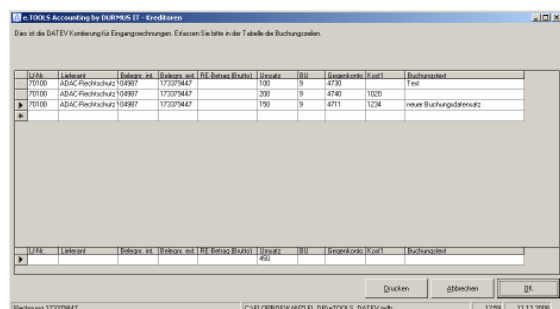

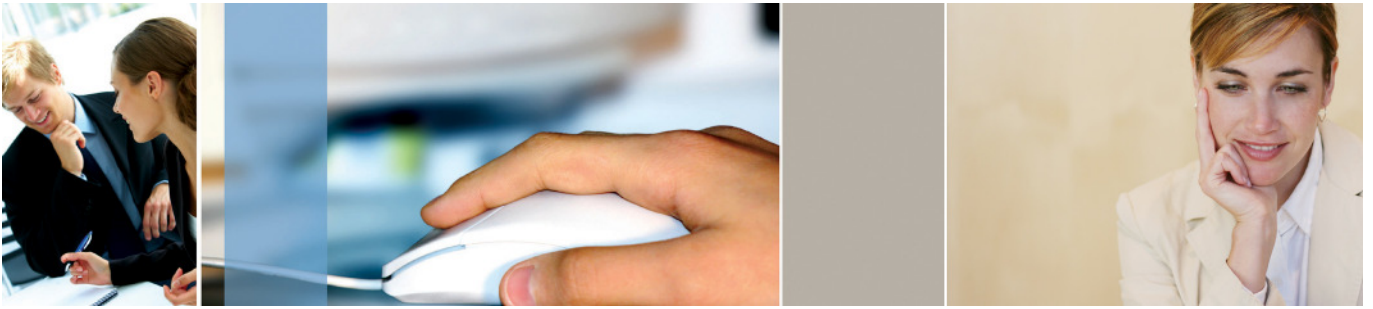

Ihre Vorteile auf einen Blick...

Integrierte Schnittstelle zwischen ELO und DATEV-REWE

- hohe Akzeptanz bei Anwendern
- kurze Einführungszeiten
- hohe Investitionssicherheit

Automatische Verschlagwortung und Ablage von Buchhaltungsbelegen

- Zeitersparnis bei der Ablage von Belegen
- kein doppelter Pflegeaufwand von Stamm- und Indexdaten

Optimale Unterstützung von Rechnungsfreigabeprozessen

- transparente und zeitnahe Rechnungsfreigabe
- finanzielle Vorteile durch Skontoabzüge

Möglichkeit der Vorkontierung/Kontierung in ELO und Export in das FIBU-System

- keine Lizenzen (Buchhaltungssystem) für das Vorkontieren von Belegen erforderlich

Belegaufruf aus DATEV-REWE

- hoher Komfort und Zeitersparnis bei der täglichen Arbeit

**Möchten Sie noch mehr Potenzial in Ihrem Unternehmen entdecken?
Wir beraten Sie gern...!**